

VÝKAZ DOSAVADNÍHO A NOVÉHO STAVU ÚDAJŮ KATASTRU NEMOVITOSTÍ

Dosavadní stav				Nový stav										
Označení pozemku parc. číslem	Výměra parcely		Druh pozemku Způsob využití	Označení pozemku parc. číslem	Výměra parcely		Druh pozemku Způsob využití	Typ stavby Způsob využití	Zpús. určení výměr	Porovnání se stavem evidence právních vztahů				
	ha	m <sup>2</sup>			ha	m <sup>2</sup>				Díl přechází z pozemku označeného v katastru nemovitostí	dřívější poz. evidenci	Číslo listu vlastnictví	Výměra dílu	
						ha	m <sup>2</sup>							
2374/16	19	72	ostat.pl. ost.komunik	2374/16	18	51	ostat.pl. ost.komunik		0	2374/16	1	18	51	
				2374/24	1	21	ostat.pl. ost.komunik			0	2374/16	1	1	21
	19	72			19	72								

Seznam souřadnic (S-JTSK)

Číslo bodu    Souřadnice pro zápis do KN  
                  Y                                    X                                    Kód kv.    Poznámka

194-2835	798152.14	1118281.13	8	barva na asf.
194-2867	798141.34	1118281.04	8	barva na asf.
194-2909	798125.55	1118283.66	8	barva na asf.
194-3027	798091.18	1118293.99	8	barva na asf.
276-2	798122.62	1118284.54	8	hřeb v asf.
1	798131.66	1118287.66	3	kolík
2	798150.15	1118286.09	3	barva na podezd.
3	798149.75	1118281.11	8	hřeb v asf.

GEOMETRICKÝ PLÁN pro rozdělení pozemku		Geometrický plán ověřil úředně oprávněný zeměměřický inženýr:		Stejnopis ověřil úředně oprávněný zeměměřický inženýr:	
Vyhovitel: Prokopiusová Jana Palackého 934 34101 Horažďovice		Jméno, příjmení: Ing. Jindřich Panzner		Jméno, příjmení: Ing Jindřich Panzner	
Číslo plánu: 290-71/2021		Číslo položky seznamu úředně oprávněných zeměměřických inženýrů: 2864/2018		Číslo položky seznamu úředně oprávněných zeměměřických inženýrů: 2864/2018	
Okres: Strakonice		Dne: 9. srpna 2021                                    Číslo: 375/2021		Dne: 27.8.2021                                    Číslo: 242/2021	
Obec: Mečichov		Náležitostmi a přesností odpovídá právním předpisům.		Tento stejnopis odpovídá geometrickému plánu v elektronické podobě uloženému v dokumentaci katastrálního úřadu.	
Kat. území: Mečichov		Katastrální úřad souhlasí s očištváním parcel.		Ověření stejnopisu geometrického plánu v listinné podobě.	
Mapový list: DKM Blatná 9-6/31		<p>KÚ pro Jihočeský kraj KP Strakonice Michal Vojík PGP-841/2021-307 2021.08.17 06:44:24 CEST</p>			
Dosavadním vlastníkům pozemků byla poskytnuta možnost seznámit se v terénu s průběhem navrhovaných nových hranic, které byly označeny předepsaným způsobem: viz seznam souřadnic					

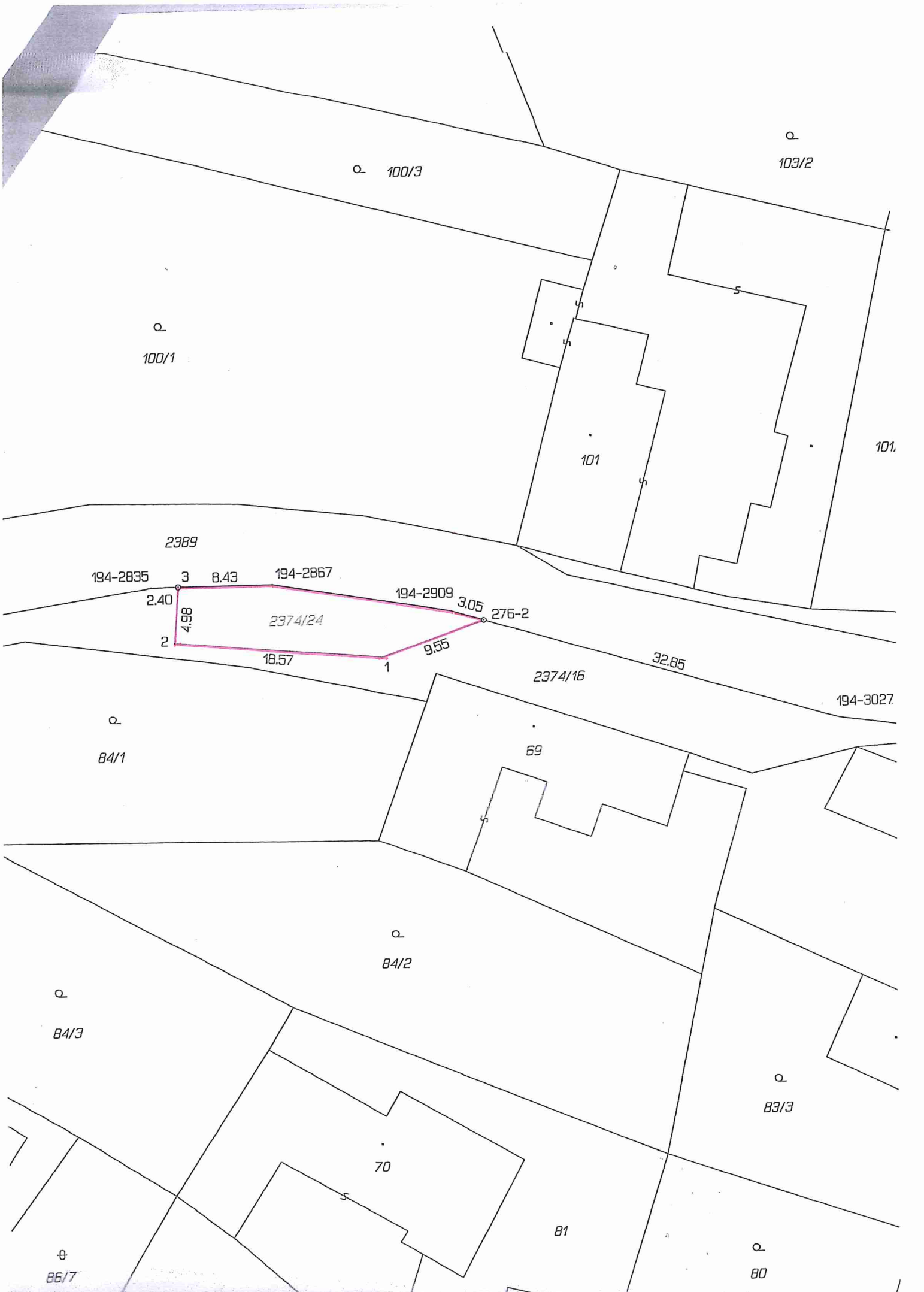

100/3

103/2

100/1

101

2389

194-2835

3

8.43

194-2867

194-2909

3.05

276-2

2.40

2

4.98

2374/24

9.55

1

18.57

2374/16

32.85

194-3027

84/1

69

84/2

84/3

70

81

83/3

80

86/7