

VYKAZ DOSAVADNIHO A NOVEHO STAVU UDAJU KATASTRU NEMOVITOSTI																
Dosavadní stav					Nový stav											
Označení pozemku parc. číslem	Výměra parcely		Druh pozemku Způsob využití	Označení pozemku parc. číslem	Výměra parcely		Druh pozemku Způsob využití	Typ stavby Způsob využití	Způsob určení výměr	Porovnání se stavem evidence právních vztahů						
	ha	m <sup>2</sup>			ha	m <sup>2</sup>				Díl přechází z pozemku označeného v katastru nemovitostí	dřívější poz. evidenci	Číslo listu vlastnictví	Výměra dílu ha m <sup>2</sup>		Označení dílu	
st.5	13	53	zast.pl	st.5	12	73	zast.pl.	č.p. 4 rod.dům	0							
2358/1	1	12	20	ostat.pl.	2409	80	ostat.pl.		0	st.5	320		80			
				ostat.komunikace	2358/1	1	12	10	manipulační pl. ostat.pl.		0					
					2358/39			10	ostat.komunikace ostat.pl.		0	2358/1	1		10	
	1	25	73		1	25	73									

### Seznam souřadnic (S-JTSK)

Číslo bodu Souřadnice pro zápis do KN

Y X Kód kv. Poznámka

3	797945.09	1118211.37	3	roh zdi
4	797941.27	1118207.31	3	roh zdi
6	797940.71	1118206.77	3	roh zdi
7	797972.21	1118203.60	3	roh budovy
8	797943.87	1118203.40	3	sloupek plotu

<b>GEOMETRICKÝ PLÁN pro rozdělení pozemku</b>	Geometrický plán ověřil úředně oprávněný zeměměřický inženýr:		Stejnopis ověřil úředně oprávněný zeměměřický inženýr:	
	Jméno, příjmení: <b>Ing. Miroslav Pelc</b>		Jméno, příjmení: Ing. Miroslav Pelc	
	Číslo položky seznamu úředně oprávněných zeměměřických inženýrů: <b>2584/12</b>		Číslo položky seznamu úředně oprávněných zeměměřických inženýrů: 2584/12	
	Dne: <b>10.11.2021</b> Číslo: <b>218/2021</b>		Dne: 18.11.2021 Číslo: 217/2021	
	Náležitostmi a přesností odpovídá právním předpisům.		Tento stejnopis odpovídá geometrickému plánu v elektronické podobě uloženému v dokumentaci katastrálního úřadu.	
Vyhotovitel: <b>Ing. František Kunc</b> <b>Dukelská 490</b> <b>386 01 Strakonice</b>  Číslo plánu: <b>287-7/2021</b> Okres: <b>Strakonice</b> Obec: <b>Mečichov</b> Kat. území: <b>Mečichov</b>  Mapový list: <b>KMD Blatná 9-9/2</b>  Dosavadním vlastníkům pozemků byla poskytnuta možnost seznámit se v terénu s průběhem navrhovaných nových hranic, které byly označeny předepsaným způsobem: sl.plotu, rohy budovy, rohy zdi	Katastrální úřad souhlasí s očíslováním parcel.  KÚ pro Jihočeský kraj KP Strakonice Michal Vojík PGP-1194/2021-307 2021.11.18 13:58:30 CET		Ověření stejnopisu geometrického plánu v listinné podobě.  	

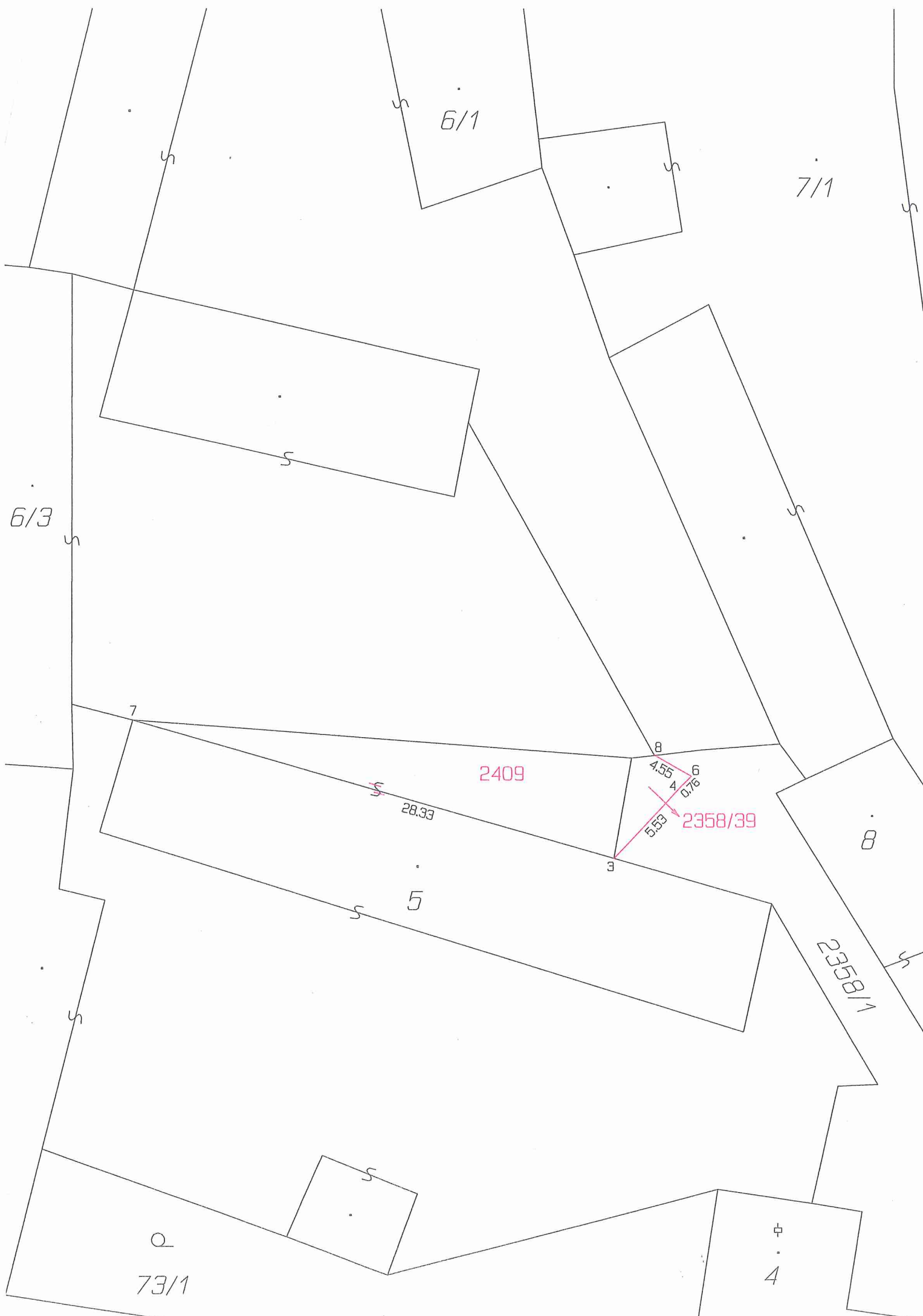

6/1

7/1

6/3

2409

2358/39

2358/1

73/1

4

28.33

4.55  
4  
5.53

7

8

8

3

5

S

S

S

S

Φ

Q