

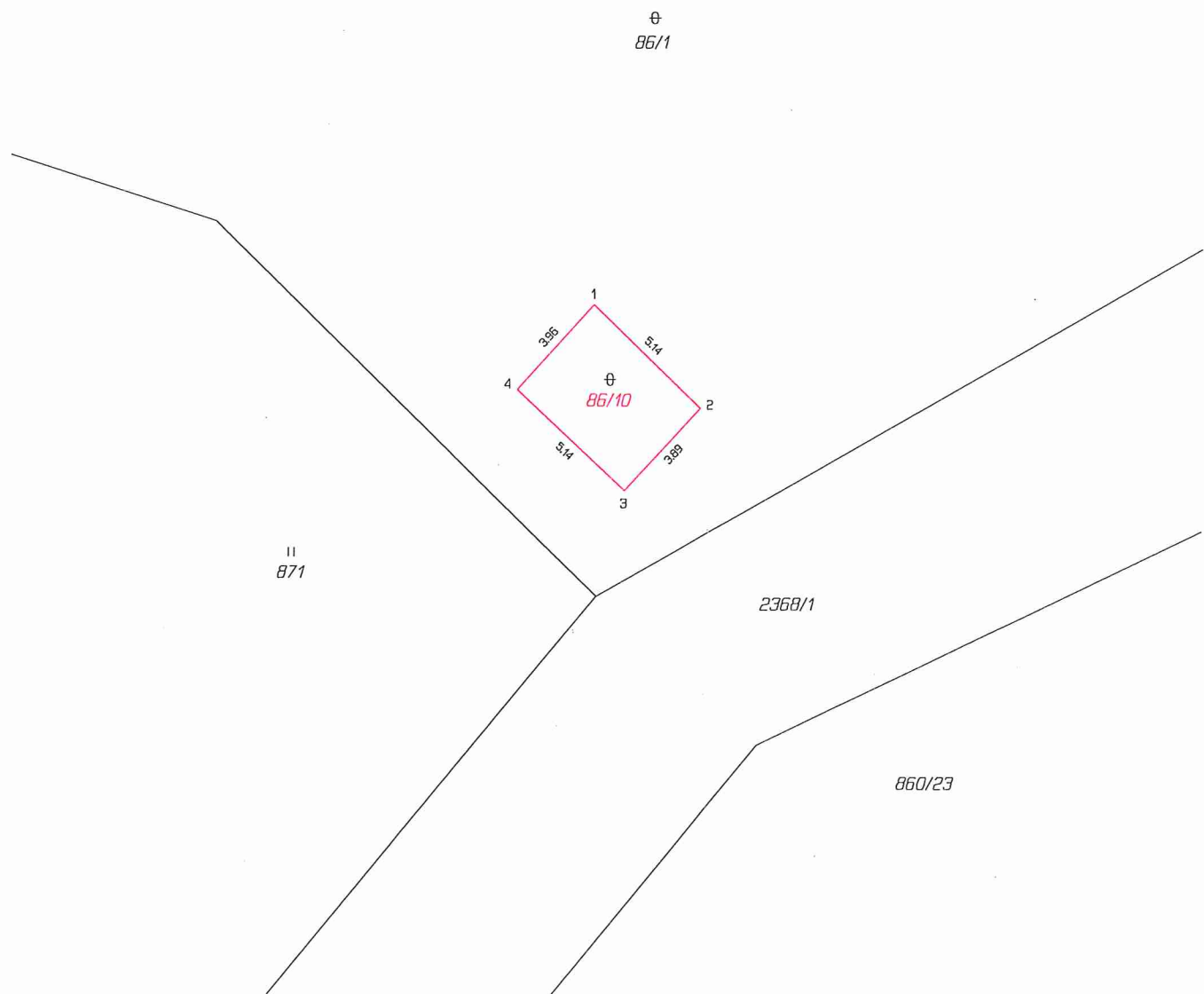

VÝKAZ DOSAVADNIHO A NOVEHO STAVU ÚDAJŮ KATASTRU NEMOVITOSTÍ													
Dosavadní stav				Nový stav									
Označení pozemku parc. číslem	Výměra parcely		Druh pozemku	Označení pozemku parc. číslem	Výměra parcely		Druh pozemku	Typ stavby	Způsob určení výměr	Porovnání se stavem evidence právních vztahů			
	ha	m ²	Způsob využití		ha	m ²	Způsob využití	Způsob využití		Díl přechází z pozemku označeného v katastru nemovitostí	Číslo listu vlastnictví	Výměra dílu	
86/1	47	91	ostat.pl. neplodná půda	86/1	47	71	ostat.pl. neplodná půda		0				
				86/10		20	ostat.pl. neplodná půda		2	86/1	1	20	
	47	91			47	91							

Seznam souřadnic (S-JTSK)
 Číslo bodu Souřadnice pro zápis do KN
 Y X Kód kv. Poznámka

1	798118.86	1118385.77	3	dočasně kolík - bod ohrožen stavební činností
2	798115.10	1118389.28	3	dočasně kolík - bod ohrožen stavební činností
3	798117.78	1118392.07	3	dočasně kolík - bod ohrožen stavební činností
4	798121.55	1118388.64	3	dočasně kolík - bod ohrožen stavební činností



GEOMETRICKÝ PLÁN pro rozdělení pozemku	Geometrický plán ověřil úředně oprávněný zeměměřický inženýr:	Stejnopis ověřil úředně oprávněný zeměměřický inženýr:
	Jméno, příjmení: Ing. Jaroslav Grabmüller	Jméno, příjmení: Ing. Jaroslav Grabmüller
	Číslo položky seznamu úředně oprávněných zeměměřických inženýrů: 662/95	Číslo položky seznamu úředně oprávněných zeměměřických inženýrů: 662/95
	Dne: 27.9.2022 Číslo: 61/2022	Dne: 6.10.2022 Číslo: 158/2022
	Náležitostmi a přesností odpovídá právním předpisům.	Tento stejnopis odpovídá geometrickému plánu v elektronické podobě uloženému v dokumentaci katastrálního úřadu.
Vyhotovitel: Elektrostav Strakonice s.r.o. Písecká 283 386 01 Strakonice	Katastrální úřad souhlasí s očišlováním parcel.	Ověření stejnopisu geometrického plánu v listinné podobě.
Číslo plánu: 299-549/2022	Ing. Miroslava Řehořová KÚ pro Jihočeský kraj KP Strakonice PGP-992/2022-307 2022.10.04 16:49:53 +02'00'	
Okres: Strakonice		
Obec: Mečichov		
Kat. území: Mečichov		
Mapový list: KMD (Blatná 9-9/22)		
Dosavadním vlastníkům pozemků byla poskytnuta možnost seznámit se v terénu s průběhem navrhovaných nových hranic, které byly označeny předepsaným způsobem.		